



WIRTSCHAFTSCONSULT BEUTNAGEL & COLLEGEN

Große Gewerbeeinheit Sonnenberg

Büro / Praxis / Miete

1. Allgemeine Informationen

1.1. Allgemein

Objekt-ID:	803
Adresse:	DE-09130 Chemnitz Deutschland

1.2. Preise

Kaltmiete:	1.100,00 EUR
Warmmiete:	1.500,00 EUR
Betriebs-/ Nebenkosten:	400,00 EUR
Courtage / Provision:	provisionfrei

1.3. Flächen

Zimmerzahl:	3
Gewerbefläche:	ca. 1.720 m ²

1.4. Ausstattung

Art der Ausstattung:	normal
Etage:	EG
Gesamtetagenzahl:	5
Heizungsart:	Zentralheizung
Befuerung:	Gas
Bodenbelag:	Fliesen, Laminat, PVC
Keller:	ja
Breitband-Geschwindigkeit:	150
Verglasung:	doppelt verglast

1.5. Zustandsangaben

Baujahr:	1900
Alter:	Altbau
Zustandsart:	voll saniert
Sanierungsjahr:	2020

1.6. Umfeld

Distanz zum Fernbahnhof:	ca. 700 m
Distanz zum Zentrum:	ca. 800 m

WirtschaftsConsult - Beutnagel & Collegen

Elisenstrasse 30 || 09111 Chemnitz

Telefon: 0371 - 30 68 441 || Telefax: 0371 - 40 47 369 || Mobil: 0178 - 38 36 992

E-Mail: wirtschaftsconsult@email.de || Web: www.wirtschaftsconsult.com

Exposé

www.wirtschaftsconsult.com

Exposé



WIRTSCHAFTSCONSULT BEUTNAGEL & COLLEGEN

1.7. Verwaltung

Nutzungsart: Gewerbe
denkmalgeschützt: ja

1.8. Energieausweis

Energieausweis vorhanden: ja
Art des Energieausweises: nach Bedarf
Endenergiebedarf insgesamt: ca. 94,7 kWh/(m²a)

1.9. Beschreibung im Detail

- > Zentrumsnah, zum Bahnhof 5 Minuten zu Fuß
- > 7 Zimmer

1.10. Beschreibung der Lage

Das Haus befindet sich auf dem Sonnenberg - einem Stadtteil von Chemnitz, der unmittelbar nördlich an das Stadtzentrum angrenzend ist und heute ca. 14.000 Einwohner zählt. Chemnitz ist eine Großstadt im Südwesten des Freistaates Sachsen. Der Sonnenberg ist benannt nach der gleichnamigen Erhebung (345,3 m) auf dem sich der Stadtteil erstreckt. Er umfasst ein großes geschlossenes Viertel, das zwischen der Gründerzeit und dem Ersten Weltkrieg entstand. Der ursprünglich stark von Handwerksbetrieben und Gewerbe durchmischte Stadtteil Sonnenberg ist heute ein Wohngebiet mit vielfältiger Infrastruktur und neuen gestalteten Freiflächen. Man kann hier im Übrigen wunderbar ruhig wohnen. Die inzwischen 20 Jahre laufenden Sanierungsgebietsförderung im Stadtteil Sonnenberg hat ein vielfältiges Wohnungsangebot hervorgebracht. Und auch außerhalb der eigenen vier Wände können Sie es sich schön machen: angenehm einkaufen bei Bäcker und Fleischer gleich um die Ecke oder in der Sachsenallee, erholen im benachbarten Zeisigwald, spielen in den "Bunten Gärten", lernen von der Kita bis zum Gymnasium, bummeln in der Innenstadt. Die Wege sind kurz, denn hier liegt alles gleich vor der Haustür. Der Sonnenberg wird von mehreren Verkehrsachsen durchquert, die den Stadtteil mit der Autobahn und den übrigen Stadtteilen verbindet, ebenso die Straßenbahn- und Buslinien sind vorhanden.

WirtschaftsConsult - Beutnagel & Collegen

Elisenstrasse 30 || 09111 Chemnitz

Telefon: 0371 - 30 68 441 || Telefax: 0371 - 40 47 369 || Mobil: 0178 - 38 36 992

E-Mail: wirtschaftsconsult@email.de || Web: www.wirtschaftsconsult.com



WIRTSCHAFTSCONSULT BEUTNAGEL & COLLEGEN

1.11. Beschreibung der Ausstattung

Die schöne helle Gewerbeeinheit befindet sich im Erdgeschoss eines Denkmalsgeschützten Eckgebäudes. Die Aufteilung der Einheit gliedert sich wie folgt. Der Empfangsbereich ist durch den Haupteingang zu erreichen. Dem schließt sich ein abgegrenzter Wartebereich an. Die weiteren 6 Zimmer sind teilweise mit einbauschränken möbliert. Eine Deckenbeleuchtung existiert ebenfalls schon. Wir haben hier 2 Toiletten. Wasser ist in 3 zimmern vorhanden. Alle Zimmer sind mit einer Klimaanlage ausgestattet. Die einheit wurde als Zahnarztpraxis genutzt. Hier kann problemlos eine Phsyiotherapie oder ähnliche Gewerbe sofort einziehen. Zur Einheit gehört ein Kellerabteil.

1.12. Weitere Informationen

Wenn Sie eine schnelle Bearbeitung wünschen, geben Sie bitte bei Anfragen Ihren vollständigen Namen, Anschrift, Telefonnummer und E-Mail-Adresse an.

Sie erreichen uns von Mo.-Fr. 9 - 18 Uhr telefonisch (0178 38 36 992).

Auf unserer Homepage www.wirtschaftsconsult.com finden Sie viele hundert weitere Immobilienangebote.

Alle Angaben zum Objekt ohne Gewähr.

Objektnummer: 803



WIRTSCHAFTSCONSULT BEUTNAGEL & COLLEGEN

2. Galerie



Flurr

Exposé

www.wirtschaftsconsult.com

Exposé

WirtschaftsConsult - Beutnagel & Kollegen

Elisenstrasse 30 || 09111 Chemnitz

Telefon: 0371 - 30 68 441 || Telefax: 0371 - 40 47 369 || Mobil: 0178 - 38 36 992

E-Mail: wirtschaftsconsult@email.de || Web: www.wirtschaftsconsult.com



WIRTSCHAFTSCONSULT BEUTNAGEL & COLLEGEN



Exposé - www.wirtschaftsconsult.com - Exposé

WirtschaftsConsult - Beutnagel & Kollegen

Elisenstrasse 30 || 09111 Chemnitz

Telefon: 0371 - 30 68 441 || Telefax: 0371 - 40 47 369 || Mobil: 0178 - 38 36 992

E-Mail: wirtschaftsconsult@email.de || Web: www.wirtschaftsconsult.com



WIRTSCHAFTSCONSULT BEUTNAGEL & COLLEGEN

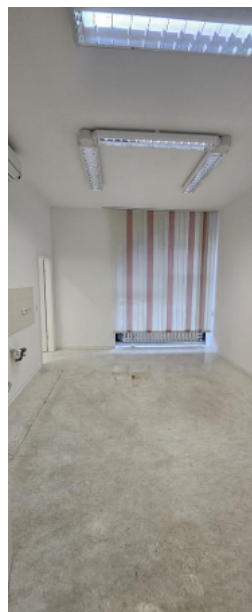

Exposé - www.wirtschaftsconsult.com - Exposé

WirtschaftsConsult - Beutnagel & Kollegen

Elisenstrasse 30 || 09111 Chemnitz

Telefon: 0371 - 30 68 441 || Telefax: 0371 - 40 47 369 || Mobil: 0178 - 38 36 992

E-Mail: wirtschaftsconsult@email.de || Web: www.wirtschaftsconsult.com



WIRTSCHAFTSCONSULT BEUTNAGEL & COLLEGEN



Wartezimmer

WirtschaftsConsult - Beutnagel & Kollegen

Elisenstrasse 30 || 09111 Chemnitz

Telefon: 0371 - 30 68 441 || Telefax: 0371 - 40 47 369 || Mobil: 0178 - 38 36 992

E-Mail: wirtschaftsconsult@email.de || Web: www.wirtschaftsconsult.com

Exposé

www.wirtschaftsconsult.com

Exposé



WIRTSCHAFTSCONSULT BEUTNAGEL & COLLEGEN

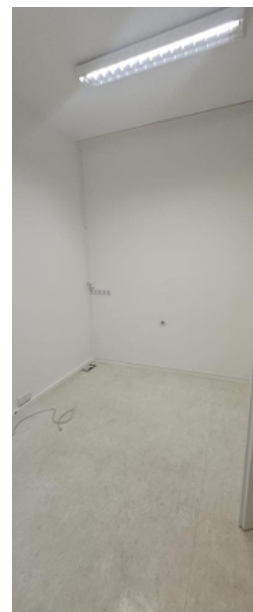
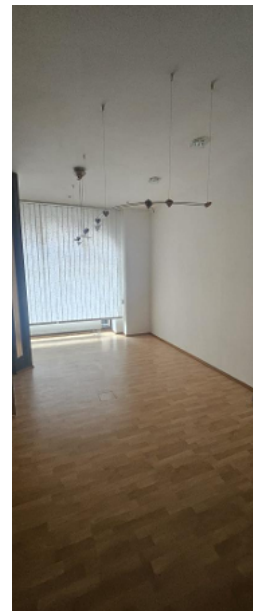

Exposé - www.wirtschaftsconsult.com - Exposé

WirtschaftsConsult - Beutnagel & Kollegen

Elisenstrasse 30 || 09111 Chemnitz

Telefon: 0371 - 30 68 441 || Telefax: 0371 - 40 47 369 || Mobil: 0178 - 38 36 992

E-Mail: wirtschaftsconsult@email.de || Web: www.wirtschaftsconsult.com



WIRTSCHAFTSCONSULT BEUTNAGEL & COLLEGEN



Exposé

www.wirtschaftsconsult.com

Exposé

WirtschaftsConsult - Beutnagel & Kollegen

Elisenstrasse 30 || 09111 Chemnitz

Telefon: 0371 - 30 68 441 || Telefax: 0371 - 40 47 369 || Mobil: 0178 - 38 36 992

E-Mail: wirtschaftsconsult@email.de || Web: www.wirtschaftsconsult.com